

MODULISTICA

Modulo **SC65** - profilo

"Azienda / Operatore servizi azienda"
per i datori di lavoro titolari e
rappresentanti legali

I datori di lavoro possono subdelegare i propri dipendenti (mod.SC.62). **Il modulo SC62** prevede sia la firma del dipendente, che del datore di lavoro (legale rappresentante dell'ente o soggetto da questi delegato o soggetto incaricato) per autorizzazione

Modulo **SC63** - profilo "**Associazione di categoria**" per i responsabili e gli operatori dipendenti subdelegati delle Associazioni di categoria

Modulo **SC72** - profilo "**Azienda / Operatore servizi azienda**" per persone censite in AUC come Altro responsabile. Presentando il modulo SC72 la persona viene censita in AUC come Altro responsabile, previo aggiornamento della funzione Soggetti collegati della procedura "Iscrizione e Variazione Aziende", e abilitata con profilo Azienda (messaggio n. 24153 del 20/12/2011) (*)

Modulo **SC64** - profilo

"Consulente / Commercialista"
per i soggetti di cui alla Legge n. 12/1979, articolo 1, comma 1 e i soggetti iscritti agli albi dei Periti agrari, Agrotecnici e Agronomi e dottori forestali

Modulo **AA04** profilo **"Avvocato"**,
necessario per accedere ai servizi "Ricorsi online" (presentazione di ricorsi amministrativi avverso provvedimenti dell'INPS) e "Acquisizione online domande di intervento del Fondo di Garanzia".
Le modalità di richiesta delle abilitazioni sono presenti nella circolare n. 32 del 10/02/2011 e circolare n. 151 del 28/10/2013

Moduli “**RA012**” e “**RA011**” per la richiesta delle abilitazioni ai servizi GDP (Gestione Dipendenti Pubblici) da parte di **consulenti del lavoro, commercialisti ed esperti contabili e avvocati** (intermediari abilitati ai sensi della legge n. 12 del 11/01/1979)

DELEGA IDENTITA' DIGITALE



Dal 01/10/2021 l'accesso ai servizi online di INPS potrà avvenire solo autenticandosi con SPID/CNS/CIE.
Non verranno rilasciati nuovi PIN (tranne che per soggetti privi di documenti di riconoscimento italiani)

I PIN già rilasciati saranno dismessi alla data del 30 settembre 2021, con la sola eccezione di quelli rilasciati a soggetti residenti all'Estero non in possesso di documenti di riconoscimento italiani.

Il cittadino che abbia difficoltà ad utilizzare in autonomia i servizi online INPS può **delegare un'altra persona di sua fiducia**.

SOGGETTI, MODULISTICA E DOCUMENTAZIONE

DELEGA DA UTENTE A UTENTE

Se la richiesta è presentata dal **delegante**: mod. **AA08**

Se la richiesta è presentata dal **delegato**, per coloro che sono **impossibilitati a recarsi presso una sede INPS**: mod. **AA09**

DELEGA PER MINORI

La richiesta è presentata dagli **esercenti la potestà genitoriale** con il mod. **AA10**

DELEGA PER TUTORI, CURATORI E AMMINISTRATORI DI SOSTEGNO

Tutori, curatori e amministratori di sostegno non potranno più utilizzare i PIN già in loro possesso, ma dovranno richiedere la registrazione della delega per conto dei rispettivi soggetti rappresentati con il mod. **AA10**

Se la richiesta è presentata dal delegante: **copia del documento di Identità**;

Se la richiesta è presentata dal delegato:
* **attestazione sanitaria prodotta da un medico del SSN attestante l'impossibilità del delegante a recarsi presso la sede INPS (No Verbale Inv. Civ.)**;

* **documento di identità originale del delegante**;

* **copia del documento di identità del delegato**.

* **Copia del documento di riconoscimento** del richiedente esercente la potestà genitoriale;
* **Autocertificazione attestante la potestà genitoriale**.

* **Copia del documento di riconoscimento del richiedente**;
* **Copia del documento di riconoscimento del tutelato**;
* **Autocertificazione o copia del provvedimento di nomina** (in caso di autocertificazione non si procederà all'immediato inserimento della delega ma sarà prima necessario verificare la stessa presso l'ente emittente il provvedimento di nomina).



SOGGETTI E
MODULISTICA



DOCUMENTAZIONE

CHI PUO' ACCEDERE AI SERVIZI ONLINE?

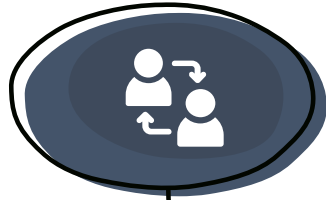

DELEGA UTENTE PER UTENTE



DELEGA PER MINORE

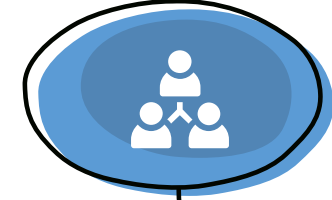

DELEGA PER TUTORI, CURATORI E
AMM.SOSTEGNO

Oltre al delegato anche il delegante può accedere ai servizi online. Ad ogni suo accesso, il portale lo informerà della presenza della delega nei confronti del delegato. In qualunque momento il delegante potrà rivolgersi alla sede per richiedere la verifica e/o la revoca della delega.

Accede ai servizi online il **delegato**. Per tutta la vigenza della delega, è impedito l'accesso con una eventuale identità digitale del minore.

Accede ai servizi online il **delegato**. Per tutta la vigenza della delega, è impedito l'accesso con una qualsiasi identità digitale del delegante.

CARATTERISTICHE DELLA DELEGA

DOVE SI CHIEDE?

La richiesta di delega può essere effettuata presso una qualsiasi sede INPS, previa prenotazione dell'accesso in presenza allo Sportello Veloce, oppure registrando online una delega oppure via pec

DURATA

All'attribuzione della delega, il delegante può definire un termine di validità della delega stessa, in assenza del quale la delega è attiva a tempo indeterminato. La delega per i minori viene invece registrata automaticamente con una scadenza corrispondente al giorno di compimento del 18-esimo anno di età del minore.

VINCOLI

Ogni persona può designare un solo delegato.
Ogni delegato può essere designato tale da non oltre 3 persone.
Il limite delle 3 deleghe non si applica ai tutori, ai curatori e agli amministratori di sostegno.

Il delegante ha comunque la possibilità di revocare la delega in qualsiasi momento anche attraverso la propria identità digitale (tranne i soggetti sotto tutela, curatela, amministrazione di sostegno).

La delega non è richiedibile da utenti la cui identità digitale ha altri profili oltre quello di cittadino. In ogni caso, l'accesso da parte del delegato non consente a quest'ultimo di operare per conto del delegante su servizi diversi da quelli per il cittadino.



Si ricorda che dal 1° ottobre non è più possibile accedere ai servizi online INPS con il PIN, eccezionalmente rimarranno ancora temporaneamente attivi i PIN rilasciati alle aziende e ai loro intermediari





Si ringrazia per l'attenzione

dott.ssa Flavia Carolina Orellana
Responsabile Urp Inps Pavia

