

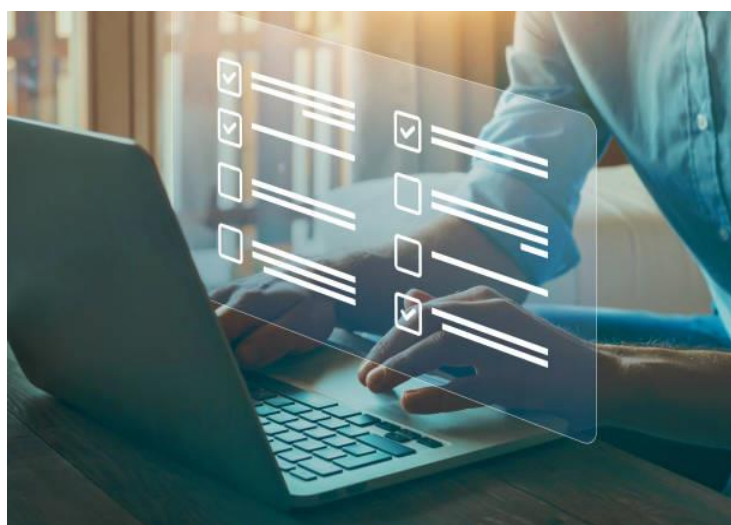

**QUESTIONARIO PER LA SEMPLIFICAZIONE
DELLE REGOLE CONTABILI**
AUDITORS



Questionario Auditors

Premessa

Nell'ambito del progetto di semplificazione delle norme di bilancio, l'OIC mette in consultazione 4 differenti questionari, ciascuno focalizzato sulle caratteristiche specifiche dello stakeholder cui è rivolto, al fine di raccogliere i principali problemi applicativi e valutare eventuali iniziative da intraprendere in tema di principi contabili.

All'esito della consultazione, l'OIC valuterà la pubblicazione di un feedback statement in cui i dati pervenuti saranno considerati su base aggregata e anonima.

I questionari possono essere compilati online cliccando sul seguente link: <https://www.fondazioneoic.eu/?p=17012>

Si prega di far pervenire i propri input entro il 20 novembre 2024.

Domande conoscitive

1) Inserire nome e cognome

2) Inserire nome società

3) Indicare la qualifica professionale all'interno della società

4) Indirizzo mail

Domande di carattere generale

5) Ritenete utile predisporre un unico principio contabile per le piccole imprese?

6) Ritenete utile predisporre un unico principio contabile per le micro imprese?

7) Avete avuto società che hanno riscontrato difficoltà nell'applicare il postulato di bilancio della sostanza sulla forma?

Se sì, si prega di descrivere la fattispecie
[.....]

Domande su semplificazioni esistenti

8) Rispetto alle semplificazioni degli schemi del bilancio previste dal codice civile, avete avuto società che hanno aggiunto delle voci? (si vedano gli schemi in Appendice A)

Se sì, spiegare quali

[.....]

No

Domande su principali tematiche

L'OIC ha individuato ex ante alcuni temi degli attuali principi contabili che potrebbero risultare complessi da applicare per una piccola/micro impresa. Si prega di descrivere quali sono le difficoltà applicative riscontrate.

9) Su quale delle seguenti tematiche nel corso dell'attività di revisione contabile sono state riscontrate dai vostri clienti difficoltà applicative?

- Immobilizzazioni immateriali e materiali

Sono state riscontrate difficoltà nell'applicazione dei criteri di iscrizione iniziale ai sensi dell'OIC 16 relativi al trasferimento sostanziale dei rischi e benefici?

Se sì, spiegare quali

[.....]

No

Sono state riscontrate difficoltà applicative nel determinare i costi capitalizzabili ai sensi dell'OIC 24?

Se sì, spiegare quali

[.....]

No

Sono state riscontrate difficoltà applicative nella determinazione della vita utile delle immobilizzazioni materiali ai sensi dell'OIC 16 e delle immobilizzazioni immateriali ai sensi dell'OIC 24?

Se sì, spiegare quali

[.....]

No

Sono state riscontrate difficoltà applicative nell'identificare quali sono le manutenzioni ordinarie e le straordinarie ai sensi dell'OIC 16?

Se sì, spiegare quali

[.....]

No

Sono state riscontrate difficoltà applicative nella rilevazione dei contributi in conto impianti ai sensi dell'OIC 16?

Se sì, spiegare quali

[.....]

No

Sono state riscontrate difficoltà nell'applicazione dell'OIC 24 in tema di svalutazioni e/o rivalutazioni di immobilizzazioni immateriali?

Se sì, spiegare quali
[.....]

No

È stato applicato il metodo semplificato previsto dall'OIC 9 per determinare le perdite durevoli di valore?

Si

Se no, spiegare perché
[.....]

Sono state riscontrate difficoltà applicative diverse da quelle indicate e/o avete eventuali suggerimenti da fornire?

Se sì, spiegare quali
[.....]

No

Derivati

È stato applicato il metodo semplificato previsto dall'OIC 32 per la contabilizzazione delle relazioni di copertura semplici?

Si

Se no, spiegare perché
[.....]

Sono state riscontrate difficoltà applicative diverse da quelle indicate e/o avete eventuali suggerimenti da fornire sull'OIC 32?

Se sì, spiegare quali
[.....]

No

Rimanenze

Sono state riscontrate difficoltà nell'applicazione dei criteri di iscrizione iniziale ai sensi dell'OIC 13 relativi al trasferimento sostanziale dei rischi e benefici?

Se sì, spiegare quali
[.....]

No

Sono state riscontrate difficoltà applicative nel determinare il costo delle rimanenze ai sensi dell'OIC 13?

Se sì, spiegare quali
[.....]

No

Sono state riscontrate difficoltà applicative nel determinare il valore di realizzazione desunto dall'andamento del mercato ai sensi dell'OIC 13?

Se sì, spiegare quali
[.....]

No

Sono state riscontrate difficoltà applicative diverse da quelle indicate e/o avete eventuali suggerimenti da fornire?

Se sì, spiegare quali

[.....]

No

□ Lavori in corso su ordinazione e Ricavi

Sono state riscontrate difficoltà applicative nell'identificare quando è possibile procedere con la combinazione e/o la suddivisione di commesse ai sensi dell'OIC 23?

Se sì, spiegare quali

[.....]

No

Sono state riscontrate difficoltà nell'applicazione del metodo della percentuale di completamento ai sensi dell'OIC 23?

Se sì, spiegare quali

[.....]

No

Sono state riscontrate difficoltà nell'applicazione del criterio della commessa completata ai sensi dell'OIC 23?

Se sì, spiegare quali

[.....]

No

Sono state riscontrate difficoltà applicative nella determinazione delle perdite probabili ai sensi dell'OIC 23?

Se sì, spiegare quali

[.....]

No

Vi aspettate dei cambiamenti significativi dall'applicazione del nuovo principio contabile sui ricavi OIC 34?

Se sì, spiegare quali

[.....]

No

Sono state riscontrate difficoltà applicative nella rilevazione dei contributi in conto esercizio?

Se sì, spiegare quali

[.....]

No

Sono state riscontrate difficoltà applicative diverse da quelle indicate e/o avete eventuali suggerimenti da fornire?

Se sì, spiegare quali

[.....]

No

Crediti

Sono state riscontrate difficoltà applicative nel determinare quando rilevare un fondo svalutazione crediti ai sensi dell'OIC 15 (ad esempio nei casi di crediti assicurati)?

Se sì, spiegare quali

[.....]

No

Sono state riscontrate difficoltà applicative nel determinare quando cancellare un credito ai sensi dell'OIC 15?

Se sì, spiegare quali

[.....]

No

Sono state riscontrate difficoltà applicative diverse da quelle indicate e/o avete eventuali suggerimenti da fornire?

Se sì, spiegare quali

[.....]

No

Imposte

Sono state riscontrate difficoltà applicative nel calcolo della fiscalità differita ai sensi dell'OIC 25?

Se sì, spiegare quali

[.....]

No

Sono state riscontrate difficoltà applicative nel determinare il futuro recupero delle attività per imposte anticipate applicando il criterio della ragionevole certezza ai sensi dell'OIC 25?

Se sì, spiegare quali

[.....]

No

Sono state riscontrate difficoltà applicative diverse da quelle indicate e/o avete eventuali suggerimenti da fornire?

Se sì, spiegare quali

[.....]

No

Fondi rischi e oneri

Sono state riscontrate difficoltà applicative nel classificare per natura, nelle voci di conto economico previste, le diverse tipologie di accantonamento a fondo rischi ed oneri come indicato dall'OIC 31?

Se sì, spiegare quali

[.....]

No

Sono state riscontrate difficoltà applicative nel classificare per natura, nelle voci di conto economico previste, le diverse tipologie di eccedenze di fondo come indicato dall'OIC 31?

Se sì, spiegare quali

[.....]

No

Sono state riscontrate difficoltà applicative nel determinare quando e se accantonare un fondo rischi ed oneri secondo le previsioni dell'OIC 31?

Se sì, spiegare quali

[.....]

No

Sono state riscontrate difficoltà applicative nello stimare il valore di un fondo rischi ed oneri secondo le previsioni dell'OIC 31?

Se sì, spiegare quali

[.....]

No

Sono state riscontrate difficoltà applicative diverse da quelle indicate e/o avete eventuali suggerimenti da fornire?

Se sì, spiegare quali

[.....]

No

Debiti

Sono state riscontrate difficoltà nell'applicazione dei criteri di iscrizione iniziale dei debiti non finanziari ai sensi dell'OIC 19?

Se sì, spiegare quali

[.....]

No

Sono state riscontrate difficoltà nell'applicare le disposizioni dell'OIC 19 in caso di Operazioni di ristrutturazione del debito?

Se sì, spiegare quali

[.....]

No

Sono state riscontrate difficoltà applicative diverse da quelle indicate e/o avete eventuali suggerimenti da fornire?

Se sì, spiegare quali
[.....]

No

Informativa di bilancio

Considerando le attuali previsioni in tema di informativa per le piccole imprese avete riscontrato difficoltà applicative?

Se sì, spiegare quali
[.....]

No

Altre tematiche

Ritenete ci siano ulteriori tematiche che hanno generato difficoltà applicative?

Se sì, spiegare quali
[.....]

No

Nessuna