



ASSOLOMBARDA

Settore Relazioni Esterne



I dati dell'Osservatorio
Assolombarda – Agenzie per il lavoro
Terzo trimestre 2014

Novembre 2014

RASSEGNA STAMPA

Milano

Commercio traino per l'interinale

MILANO

Nel terzo trimestre 2014 le richieste di lavoratori interinali da parte delle imprese milanesi sono aumentate di quasi il 50% rispetto a 12 mesi fa. E' quanto emerge dall'ultima edizione dell'Osservatorio Assolombarda, realizzato in collaborazione con le Agenzie per il Lavoro, che monitora con cadenza trimestrale la domanda di lavoratori interinali formulata dalle imprese alle agenzie. «A un anno dal lancio dell'Osservatorio Assolombarda-Agenzie per il lavoro i dati raccolti ci consentono di avere un'analisi tendenziale dell'andamento del mercato del lavoro intermediato caratterizzato, per sua natura, da una forte stagionalità, e ci confermano anche su base annua la tendenza alla crescita misurata a livello trimestrale. Questo andamento può essere considerato un dato di un certo rilievo, seppur in un contesto sempre di grave difficoltà per l'occupazione, la cui evoluzione seguiremo con attenzione nei prossimi mesi», afferma Mauro Chiassarini, vicepresidente di Assolombarda con delega al lavoro e all'occupazione.

Il contributo principale è venuto dagli addetti al commercio, le cui richieste da parte delle imprese sono cresciute di ben il 160% rispetto al terzo trimestre 2013. Negli ultimi 12 mesi risultano in deciso aumento anche le richieste di conduttori di impianti (+65%), tecnici (+35%) e impiegati esecutivi (+33%); unici in controtendenza (-46%) sono i profili di operaio specializzato.

© RIPRODUZIONE RISERVATA



ASSUNZIONI AUMENTA LA RICHIESTA DI TECNICI E IMPIANTISTI

Interinali, +50% in un anno

Ma non si cercano più commesse



NEGOZIO Gli addetti alle vendite sono tra i profili meno selezionati

MILANO

NEL TERZO trimestre 2014 le richieste di lavoratori interinali da parte delle imprese milanesi sono aumentate di quasi il 50% rispetto a un anno fa. È quanto emerge dall'ultima edizione dell'Osservatorio Assolombarda, realizzato in collaborazione con le agenzie per il lavoro. Il contributo principale è venuto dagli addetti al commercio, le cui richieste da parte delle imprese sono cresciute di ben il 160% rispetto al terzo trimestre 2013. Negli ultimi dodici mesi risultano in deciso aumento anche le richieste di conduttori di impianti (+65%), tecnici (+35%) e impiegati esecutivi (+33%); unici in controtendenza (-46%) sono i profili di operaio specializzato.

PER QUANTO riguarda le figure professionali colpisce la crescita delle richieste per esercenti e addetti nelle attività di ristorazione, il cui peso è quintuplicato passando dal 5,1% del 2013 al 26% di quest'anno, un incremento cui possono aver contribuito le novità normative riguardanti le modalità di assunzione. Mentre il profilo che ha perso più posizioni è quello degli addetti alle vendite.



Lombardia in ripresa: cresce del 50% la domanda di somministrati

■ ■ ■ Nel terzo trimestre 2014 le richieste di lavoratori interinali da parte delle imprese milanesi sono aumentate di quasi il 50% rispetto a 12 mesi fa. È quanto emerge dall'ultima edizione dell'Osservatorio Assolombarda, realizzato in collaborazione con le agenzie private per il lavoro, che calcola con cadenza trimestrale la domanda di lavoratori interinali formulata dalle imprese alle agenzie. «A un anno dal lancio dell'Osservatorio i dati raccolti», afferma Mauro Chiassarini, vicepresidente di Assolombarda con delega al lavoro, «confermano anche su base annua la tendenza alla crescita misurata a livello trimestrale.

Questo andamento può essere considerato un dato di un certo rilievo, seppur in un contesto sempre di grave difficoltà per l'occupazione». Il contributo principale è venuto dagli addetti al commercio, le cui richieste da parte delle imprese sono cresciute di ben il 160% rispetto al terzo trimestre 2013. Negli ultimi 12 mesi risultano in deciso aumento anche le richieste di conduttori di impianti (+65%), tecnici (+35%) e impiegati esecutivi (+33%). In forte calo invece (-46%) la domanda di operai specializzati.

Nel terzo trimestre 2013 le richieste di addetti al commercio rappresentavano circa un quarto del tota-

le. Ora sono salite al 43%. Fra le figure professionali più intermedie colpisce la crescita delle richieste per gli addetti alle attività di ristorazione, il cui peso è quintuplicato passando dal 5,1% del 2013 al 26,0% di quest'anno. Il profilo che ha perso più posizioni è quello degli addetti alle vendite, passando dal 13,9% del 2013 all'attuale 9,3%.

Sul fronte della reperibilità dei profili professionali, le maggiori difficoltà continuano ad essere segnalate per i tecnici in campo ingegneristico e per alcune figure riconducibili alle categorie degli operai specializzati e dei conduttori di impianti.

Libero 7 marzo 2014

«Agenzie private indispensabili per riformare davvero il lavoro»

Un'industria di lavoro. Le agenzie private per il lavoro sono diventate un settore sempre più importante del mercato del lavoro. In Lombardia, il settore è cresciuto del 50% nel terzo trimestre 2014 rispetto al terzo trimestre 2013.

Le richieste di lavoratori interinali da parte delle imprese milanesi sono aumentate di quasi il 50% rispetto a 12 mesi fa. È quanto emerge dall'ultima edizione dell'Osservatorio Assolombarda, realizzato in collaborazione con le agenzie private per il lavoro, che calcola con cadenza trimestrale la domanda di lavoratori interinali formulata dalle imprese alle agenzie.

«A un anno dal lancio dell'Osservatorio i dati raccolti», afferma Mauro Chiassarini, vicepresidente di Assolombarda con delega al lavoro, «confermano anche su base annua la tendenza alla crescita misurata a livello trimestrale. Questo andamento può essere considerato un dato di un certo rilievo, seppur in un contesto sempre di grave difficoltà per l'occupazione».

Il contributo principale è venuto dagli addetti al commercio, le cui richieste da parte delle imprese sono cresciute di ben il 160% rispetto al terzo trimestre 2013. Negli ultimi 12 mesi risultano in deciso aumento anche le richieste di conduttori di impianti (+65%), tecnici (+35%) e impiegati esecutivi (+33%). In forte calo invece (-46%) la domanda di operai specializzati.

Nel terzo trimestre 2013 le richieste di addetti al commercio rappresentavano circa un quarto del totale. Ora sono salite al 43%. Fra le figure professionali più intermedie colpisce la crescita delle richieste per gli addetti alle attività di ristorazione, il cui peso è quintuplicato passando dal 5,1% del 2013 al 26,0% di quest'anno. Il profilo che ha perso più posizioni è quello degli addetti alle vendite, passando dal 13,9% del 2013 all'attuale 9,3%.

Sul fronte della reperibilità dei profili professionali, le maggiori difficoltà continuano ad essere segnalate per i tecnici in campo ingegneristico e per alcune figure riconducibili alle categorie degli operai specializzati e dei conduttori di impianti.

Nell'Alto Milanese il lavoro è in affitto

Secondo Assolombarda raddoppia la richiesta di contratti interinali

MILANO - (l.t.) Non s'arresta la crescita del lavoro in affitto a Milano e provincia. Lo indica Assolombarda, l'associazione degli industriali di Milano e di una buona fetta di provincia, nell'ultimo Osservatorio trimestrale, realizzato in collaborazione con le agenzie del lavoro, da cui emerge che la richiesta di lavoratori interinali da parte delle imprese milanesi è raddoppiata rispetto ad un anno fa. «Ad un anno dal lancio dell'Osservatorio Assolombarda-Agenzie per il lavoro, i dati raccolti ci consentono di avere un'analisi tendenziale dell'andamento del merca-

to del lavoro intermediato caratterizzato, per sua natura, da una forte stagionalità, e ci confermano anche su base annua la tendenza alla crescita misurata a livello trimestrale - ha commentato **Mauro Chiassarini**, vicepresidente di Assolombarda con delega al lavoro e all'occupazione -. Questo andamento può essere considerato un dato di un certo rilievo, seppur in un contesto sempre di grave difficoltà per l'occupazione, la cui evoluzione seguiremo con attenzione nei prossimi mesi». Le figure più ricercate? Gli addetti al commercio: +160% rispetto al terzo tri-

mestre 2013. La fetta di mercato di questo gruppo professionale ha raggiunto il 43% del totale nel terzo trimestre 2014.

Gli addetti al commercio hanno guadagnato mercato soprattutto a scapito degli operai specializzati, il cui peso è sceso dal 20% al 7,2% diventando così la tipologia di lavoratori interinali meno richiesta dalle imprese dell'area milanese. Negli ultimi 12 mesi risultano in deciso aumento anche le richieste di conduttori di impianti (+65%), tecnici (+35%) e impiegati esecutivi (+33%).

Lu.Tes.





LAVORO

Cresce del 50% rispetto allo scorso anno la domanda di lavoratori interinali da parte delle imprese milanesi

by Redazione 7 novembre 2014



Nel terzo trimestre 2014 le richieste di lavoratori interinali da parte delle imprese milanesi sono aumentate di quasi il 50% rispetto a 12 mesi fa. E' quanto emerge dall'ultima edizione dell'Osservatorio Assolombarda, realizzato in collaborazione con le Agenzie per il Lavoro, che monitora con cadenza trimestrale la domanda di lavoratori interinali formulata dalle imprese alle agenzie.

«A un anno dal lancio dell'Osservatorio Assolombarda-Agenzie per il lavoro i dati raccolti ci consentono di avere un'analisi tendenziale dell'andamento del mercato del lavoro intermediato caratterizzato, per sua natura, da una forte stagionalità, e ci confermano anche su base annua la tendenza alla crescita misurata a livello trimestrale. Questo andamento può essere considerato un dato di un certo rilievo, seppur in un contesto sempre di grave difficoltà

+ SEGUICI SUI SOCIAL NETWORK!



PRONTOIMPRESA



Consulenza
commerciale
e marketing

I nostri esperti
sono a tua
disposizione
gratuitamente
ogni lunedì
pomeriggio.

PRENOTATI ORA
per il prossimo lunedì!

+ ISCRIVITI ALLA NEWSLETTER

E-mail:

Iscriviti

Annulla iscrizione

Invia

per l'occupazione, la cui evoluzione seguiremo con attenzione nei prossimi mesi» – afferma Mauro Chiassarini, Vicepresidente di Assolombarda con delega al lavoro e all'occupazione.

Il contributo principale è venuto dagli *Addetti al commercio*, le cui richieste da parte delle imprese sono cresciute di ben il 160% rispetto al terzo trimestre 2013. Negli ultimi 12 mesi risultano in deciso aumento anche le richieste di *Conduttori di impianti* (+65%), *Tecnici* (+35%) e *Impiegati esecutivi* (+33%); unici in controtendenza (-46%) sono i profili di *Operaio Specializzato*.

Se nel terzo trimestre del 2013, le richieste di *Addetti al commercio* rappresentavano circa un quarto del totale rivolto alle Agenzie per il Lavoro, la fetta di mercato di questo gruppo professionale ha raggiunto il 43% nel terzo trimestre 2014. Gli *Addetti al commercio* hanno guadagnato mercato soprattutto a scapito degli *Operai specializzati*, il cui peso è sceso dal 20% al 7,2% diventando così la tipologia di lavoratori interinali meno richiesta dalle imprese dell'area milanese. In un anno è sceso, seppure in termini molto meno significativi (dal 18,5% al 14,6%), anche il peso del *Personale non qualificato*.

Per quanto riguarda le figure professionali più intermedie colpisce la crescita delle richieste per gli *Esercenti ed addetti nelle attività di ristorazione*, il cui peso è quintuplicato passando dal 5,1% del 2013 al 26,0% di quest'anno, un incremento cui può aver contribuito l'applicazione delle novità normative riguardanti le modalità di assunzione. Mentre il profilo che ha perso più posizioni appartiene alla stessa categoria degli *Addetti al commercio* ed è quello degli *Addetti alle vendite*: in questo caso la differenza sfiora i 4 punti percentuali passando dal 13,9% del III trimestre 2013 al 9,3% del III trimestre 2014 (9,3%).

Sul fronte della reperibilità dei vari profili professionali, le maggiori difficoltà continuano ad essere segnalate per i *Tecnici* in campo ingegneristico e per alcune tipologie di lavoratori riconducibili alle categorie degli *Operai specializzati* e dei *Conduttori di impianti*.

Condividi questo articolo su...



Tags: [lavoratori interinali](#) [Osservatorio Assolombarda](#)

PREVIOUS STORY

Entrate Tributarie in lieve aumento nel periodo gennaio-settembre 2014 (+0,1%)

NEXT STORY

Brevetti: Bologna capitale dell'innovazione per il packaging

LASCIA UN COMMENTO

Nome *

Email *

Sito web

Commento

[Commento all'articolo](#)

UBI World

Un mondo al servizio del tuo business all'estero

[SCOPRI DI PIÙ](#)

Messaggio pubblicitario. Fogli informativi in filiale.

COMARK

sales and export specialists

Temporay Export Manager

Per esportare con metodo

IN ESCLUSIVA PER I LETTORI DE
IL GIORNALE DELLE PMI



10 € DI SCONTO SU
Per acquisti online di ferramenta!

Sala su **FERSHOP**

[+ IN EVIDENZA](#)



**Fatturazione elettronica
la primavera della
Dematerializzazione**

SCARICA L'E-BOOK



ACCEDI ▾ REGISTRATI

METEO



Milano



SEGUI IL TUO OROSCOPO



Ariete



Soldi . Lavoro . Assolombarda: +50% domande interinali in terzo trimestre

Cerca nel sito



LAVORO

33 % 33 % 33 %

Assolombarda: +50% domande interinali in terzo trimestre

[Tweet](#)

Articolo pubblicato il: 06/11/2014

Nel terzo trimestre 2014 le richieste di lavoratori interinali da parte delle imprese milanesi sono aumentate di quasi il 50% rispetto a 12 mesi fa. E' quanto emerge dall'ultima edizione dell'Osservatorio Assolombarda, realizzato in collaborazione con le

agenzie per il lavoro, che monitora con cadenza trimestrale la domanda di lavoratori interinali formulata dalle imprese alle agenzie. "A un anno dal lancio dell'Osservatorio Assolombarda-Agenzie per il lavoro i dati raccolti ci consentono di avere un'analisi tendenziale dell'andamento del mercato del lavoro intermediato caratterizzato, per sua natura, da una forte stagionalità, e ci confermano anche su base annua la tendenza alla crescita misurata a livello trimestrale. Questo andamento può essere considerato un dato di un certo rilievo, seppur in un contesto sempre di grave difficoltà per l'occupazione", afferma Mauro Chiassarini, vicepresidente di Assolombarda con delega al lavoro e all'occupazione.

Il contributo principale è venuto dagli addetti al commercio, le cui richieste da parte delle imprese sono cresciute di ben il 160% rispetto al terzo trimestre 2013. Negli ultimi 12 mesi risultano in deciso aumento anche le richieste di conduttori di impianti (+65%), tecnici (+35%) e impiegati esecutivi (+33%); unici in controtendenza (-46%) sono i profili di operaio specializzato. Se nel terzo trimestre del 2013, le richieste di addetti al commercio rappresentavano circa un quarto del totale rivolto alle agenzie per il lavoro, la fetta di mercato di questo gruppo professionale ha raggiunto il 43% nel terzo trimestre 2014. Gli addetti al commercio hanno guadagnato mercato soprattutto a scapito degli operai specializzati, il cui peso è sceso dal 20% al 7,2% diventando così la tipologia di lavoratori interinali meno richiesta dalle imprese dell'area milanese. In un anno è sceso, seppure in termini molto meno significativi (dal 18,5% al 14,6%), anche il peso del personale non qualificato.

Per quanto riguarda le figure professionali più intermedie colpisce la crescita delle richieste per gli esercenti ed addetti nelle attività di ristorazione, il cui peso è quintuplicato passando dal 5,1% del 2013 al 26,0% di quest'anno, un incremento cui può aver contribuito l'applicazione delle

Video

La lavatrice a 4 ruote in giro per i senzatetto

Fideiussione 'taroccate', quattro imprenditori romani in manette

L'ebola sta devastando l'economia dei paesi colpiti

novità normative riguardanti le modalità di assunzione. Mentre il profilo che ha perso più posizioni appartiene alla stessa categoria degli addetti al commercio ed è quello degli addetti alle vendite: in questo caso la differenza sfiora i 4 punti percentuali passando dal 13,9 % del terzo trimestre 2013 al 9,3% del terzo trimestre 2014 (9,3%). Sul fronte della reperibilità dei vari profili professionali, le maggiori difficoltà continuano ad essere segnalate per i tecnici in campo ingegneristico e per alcune tipologie di lavoratori riconducibili alle categorie degli operai specializzati e dei conduttori di impianti.

[Tweet](#)

TAG: [lavoro](#), [Mauro Chiassarini](#), [dato](#)

Commenti

Per scrivere un commento è necessario registrarsi ed accedere: [ACCEDI](#) oppure [REGISTRATI](#)

Droni da Formula 1 si sfidano indoor



Helsinki, la sfida degli skaters

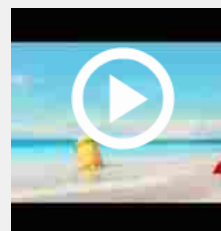

Ecco il trailer di Minions



Se l'elefantino cade nella buca



A scuola arriva l'ora di educazione economica e finanziaria

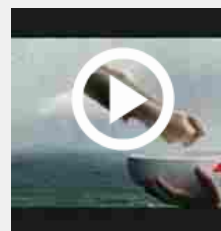

'Il mago di Esselunga', una storia d'amore

TEMI CALDI DELLA GIORNATA

JOBS ACT

CASO CUCCHI

Area Riservata

username

password

login →

RICERCA

→ ricerca avanzata

▶ AGROALIMENTARE

▶ COMMERCIO

▶ EXPO 2015

▶ IMPRESA

▶ ISTITUZIONI

▶ ITALIA

▶ LAVORO

▶ LOMBARDIA

▶ MILANO

▶ SOCIETA'

→ Archivio



home - (AGIELLE) - Assolombarda: Osservatorio, cresce del 50% la domanda di lavoratori interinali

(AGIELLE) - Assolombarda: Osservatorio, cresce del 50% la domanda di lavoratori interinali

(AGIELLE) - Milano – Nel terzo trimestre 2014 le richieste di lavoratori interinali da parte delle imprese milanesi sono aumentate di quasi il 50% rispetto a 12 mesi fa. E' quanto emerge dall'ultima edizione dell'Osservatorio Assolombarda, realizzato in collaborazione con le Agenzie per il Lavoro, che monitora con cadenza trimestrale la domanda di lavoratori interinali formulata dalle imprese alle agenzie. "A un anno dal lancio dell'Osservatorio Assolombarda-Agenzie per il lavoro i dati raccolti ci consentono di avere un'analisi tendenziale dell'andamento del mercato del lavoro intermedio caratterizzato, per sua natura, da una forte stagionalità, e ci confermano anche su base annua la tendenza alla crescita misurata a livello trimestrale", afferma Mauro Chiassarini, Vicepresidente di Assolombarda con delega al lavoro e all'occupazione. Il contributo principale è venuto dagli Addetti al commercio, le cui richieste da parte delle imprese sono cresciute di ben il 160% rispetto al terzo trimestre 2013. Negli ultimi 12 mesi risultano in deciso aumento anche le richieste di Conduttori di impianti (+65%), Tecnici (+35%) e Impiegati esecutivi (+33%); unici in controtendenza (-46%) sono i profili di Operaio Specializzato. Se nel terzo trimestre del 2013, le richieste di Addetti al commercio rappresentavano circa un quarto del totale rivolto alle Agenzie per il Lavoro, la fetta di mercato di questo gruppo professionale ha raggiunto il 43% nel terzo trimestre 2014. Gli Addetti al commercio hanno guadagnato mercato soprattutto a scapito degli Operai specializzati, il cui peso è sceso dal 20% al 7,2% diventando così la tipologia di lavoratori interinali meno richiesta dalle imprese dell'area milanese. In un anno è sceso, seppure in termini molto meno significativi (dal 18,5% al 14,6%), anche il peso del Personale non qualificato. Per quanto riguarda le figure professionali più intermedie colpisce la crescita delle richieste per gli Esercenti ed addetti nelle attività di ristorazione, il cui peso è quintuplicato passando dal 5,1% del 2013 al 26,0% di quest'anno, un incremento cui può aver contribuito l'applicazione delle novità normative riguardanti le modalità di assunzione. Mentre il profilo che ha perso più posizioni appartiene alla stessa categoria degli Addetti al commercio ed è quello degli Addetti alle vendite: in questo caso la differenza sfiora i 4 punti percentuali passando dal 13,9 % del III trimestre 2013 al 9,3% del III trimestre 2014 (9,3%). Sul fronte della reperibilità dei vari profili professionali, le maggiori difficoltà continuano ad essere segnalate per i Tecnici in campo ingegneristico e per alcune tipologie di lavoratori riconducibili alle categorie degli Operai specializzati e dei Conduttori di impianti. - (agiellenews.it)

06/11/2014 - 10:17

Pubblicato in: MILANO | LOMBARDIA | Impresa

home - chi siamo - mappa del sito - contattaci - privacy

Agroalimentare - Commercio - Expo 2015 - Impresa - Istituzioni - ITALIA - Lavoro - LOMBARDIA - MILANO - Societa'
indice video - indice audio - indice fotocopyright © 2014 JobNetwork srl – via Alessandro Tadino, 18 20124 MILANO – tel. 0236597420 – P. Iva 07318530966 – REA 1951549
Testata giornalistica registrata Registrazione numero 318 del 18 ottobre 2013 presso il Tribunale di Milano Direttore responsabile Daniele Bonecchi

Area Riservata

username

password

login →

Ditre Italia
SOFA SO GOOD



Lo stile è di casa

Scarica il catalogo

+ Aspiranti imprenditori con Unipolideas, ecco i nomi degli otto progetti v...

+ Raddoppia la ricerca di personale delle Agenzie del lavoro: le star sono g...

+ Disneyland cerca personale per Parigi

+ Uno chef in mensa per creare il gruppo

+ Confindustria cerca cinquanta giovani talenti per l'Expo 2015

Raddoppia la ricerca di personale delle Agenzie del lavoro: le star sono gli addetti al commercio e i conduttori di impianti

In un anno sceso il peso del personale non qualificato



ANSA

Fonte: 4.690 miliardi di AUM. Dati al 30 giugno 2014. Questo documento è pubblicato da BlackRock Investment Management (UK) Limited, società autorizzata e regolamentata dalla Financial Conduct Authority. Sede legale: 12 Throgmorton Avenue, Londra, EC2N 2DL. © 2014 BlackRock, Inc. Tutti gli altri marchi registrati appartengono ai rispettivi proprietari. Pubblicato il 13 Ottobre 2014, Ref: 17619.

Consiglia 1

Tweet 0

+1 0



W. P.
MILANO

06/11/2014

E' un segnale positivo, che parte dalle aree del paese in cui sta crescendo la domanda. Nel terzo trimestre 2014 le richieste di lavoratori interinali da parte delle imprese sono aumentate di quasi il 50% rispetto a 12 mesi fa. E' quanto emerge dall'ultima edizione dell'Osservatorio Assolombarda, realizzato in collaborazione con le Agenzie per il lavoro, che monitora con cadenza trimestrale la domanda di lavoratori interinali formulata dalle imprese milanesi alle agenzie.

Il contributo principale è venuto dagli Addetti al commercio, le cui richieste da parte delle imprese sono cresciute di ben il 160% rispetto al terzo trimestre 2013. Negli ultimi 12 mesi risultano in deciso aumento anche le richieste di Conduttori di impianti (+65%), Tecnici (+35%) e Impiegati esecutivi (+33%); unici in controtendenza (-46%) sono i profili di Operaio

LA STAMPA CON TE DOVE E QUANDO VUOI

Specializzato.

Se nel terzo trimestre del 2013, le richieste di Addetti al commercio rappresentavano circa un quarto del totale rivolto alle Agenzie per il lavoro, la fetta di mercato di questo gruppo professionale ha raggiunto il 43% nel terzo trimestre 2014. Gli Addetti al commercio hanno guadagnato mercato soprattutto a scapito degli Operai specializzati, il cui peso è sceso dal 20% al 7,2%, diventando così la tipologia di lavoratori interinali meno richiesta dalle imprese dell'area milanese. In un anno è sceso, seppure in termini molto meno significativi (dal 18,5% al 14,6%), anche il peso del personale non qualificato. Per quanto riguarda le figure professionali più intermedie spicca la crescita delle richieste per gli Esercenti ed addetti nelle attività di ristorazione, il cui peso è quintuplicato passando dal 5,1% del 2013 al 26,0% di quest'anno.



E-mail

Password

ABBONATI



ACCEDI



+ Recupera password

TI POTREBBERO INTERESSARE ANCHE



26/03/2014

La badante è in regola se ad assumerla è l'agenzia



11/04/2013

Rinnovabili: il presente e il futuro in assenza di un governo



27/10/2014

Il posto fisso è un miraggio, giovani sempre più precari



23/09/2013

Sì al lavoro intermittente anche per gli addetti all'inventario



27/11/2013

"Soffocati dal caro-gasolio": previsto il blocco del trasporto merci



Sponsor
(4WNet)

06/11/2014

FIAT Punto tua da 8.950€. Con formula ECO FREE Punto Gpl al prezzo del benzina

Annunci PPN



Guadagna € 3.000!

Un 27enne di Roma ha guadagnato € 3000 in una Scopri subito come fare!



Conto Corrente Widiba

Apri il Conto: 150€ in buoni digitali su Apple o Samsung. Widiba.it/ContoCorrente



ADSL+Voce a prezzo super!

Tiscali ADSL+telefonate a 0 cent/min 24,95€/mese per abbonati.tiscali.it

I PIÙ LETTI DEL GIORNO



06/11/2014

Signore e Signorini
MASSIMO GRAMELLINI

MERCATI

TUTTE LE NOTIZIE

Italia Europa Cambi

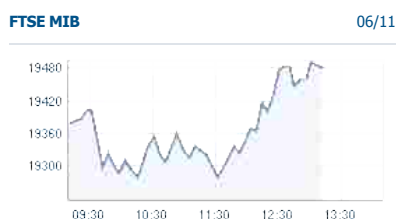

Usando Yahoo accetti che Yahoo e i suoi partners utilizzino cookies per fini di personalizzazione e altre finalità

Nuovo utente? Registrati | Entra | Aiuto

Fai di Yahoo la pagina iniziale

Mail | Yahoo

YAHOO! FINANZA
ITALIA

Cerca

Cerca sul web

HOME QUOTAZIONI MIO PORTAFOGLIO **NOTIZIE** DICHIARAZIONE DEI REDDITI - TASI FINANZA PERSONALE CAMBIAVALUTE FORUM

TUTTI I TEMI ULTIME NOTIZIE SOLO SU YAHOO FINANZA INFOGRAFICHE LOBBY D'ITALIA CLASSIFICHE E FOTO VIDEONEWS

Inserisci simbolo Cerca quotazioni

gio 6 nov 2014, 11:00 CET - I mercati italiani chiudono fra 6 ore 30 min

ŠKODA Yeti Easy
LA DIMENSIONE IDEALE DEL SUV.



SCOPRI DI PIÙ



Lavoro: Assolombarda, +50% domande interinali in terzo trimestre



Adnkronos News - 19 minuti fa

Condividi Tweet Share +1 PinIt

Milano, 6 nov. (AdnKronos) - Nel terzo trimestre 2014 le richieste di lavoratori interinali da parte delle imprese milanesi sono aumentate di quasi il 50% rispetto a 12 mesi fa. E' quanto emerge dall'ultima edizione dell'Osservatorio Assolombarda, realizzato in collaborazione con le Agenzie per il Lavoro, che monitora con cadenza trimestrale la domanda di lavoratori interinali formulata dalle imprese alle agenzie.

"A un anno dal lancio dell'Osservatorio Assolombarda-Agenzie per il lavoro i dati raccolti ci consentono di avere un'analisi tendenziale dell'andamento del mercato del lavoro intermedio caratterizzato, per sua natura, da una forte stagionalità, e ci confermano anche su base annua la tendenza alla crescita misurata a livello trimestrale. Questo andamento può essere considerato un dato di un certo rilievo, seppur in un contesto sempre di grave difficoltà per l'occupazione" afferma Mauro Chiassarini, vicepresidente di Assolombarda con delega al lavoro e all'occupazione.

Il contributo principale è venuto dagli addetti al commercio, le cui richieste da parte delle imprese sono cresciute di ben il 160% rispetto al terzo trimestre 2013. Negli ultimi 12 mesi risultano in deciso aumento anche le richieste di conduttori di impianti (+65%), tecnici (+35%) e impiegati esecutivi (+33%); unici in controtendenza (-46%) sono i profili di operaio specializzato.

Per ulteriori informazioni visita il sito di Adnkronos

Condividi Tweet Share +1 PinIt

POTREBBERO INTERESSARTI ANCHE

- * Investire in ETF: quattro internazionali ottimi per un acquisto
- * Gli scenari attesi a Piazza Affari dopo gli ultimi scossoni
- * MPS: un po' di chiarezza
- * Scatta oggi nuova norma su libretto di circolazione: cosa sapere - Foto (Motorlife)
- * 50 incredibili e suggestive foto di luoghi abbandonati (Wired)
- * Arabia Saudita taglia il costo del greggio: il Brent crolla (moneyfarm.com)

COSA STA SUCCEDENDO IN BORSA

NOME	PREZZO	VAR. %	ORA
Ftse Mib	19.317,08	0,57%	10:59 CET
Eurostoxx 50	3.077,75	0,45%	10:44 CET
Ftse 100	6.517,81	0,33%	10:44 CET
Dax	9.294,09	0,23%	10:44 CET
Dow Jones	17.484,53	0,58%	5 nov 22:31 CET
Nikkei 225	16.792,48	0,86%	07:00 CET

Guarda tutte le quotazioni

ŠKODA Yeti Easy
Tua da 16.500 Euro*

SCOPRI DI PIÙ

Consumo massimo di carburante, informazioni tecniche combinate 7,3/6,4/6,7 (l/100 km) (emissioni maxime di ossido di azoto) (CO2) 142 (g/km). Dati riferiti a ŠKODA Yeti 1.2 TSI Easy 77kW/105CV. La versione raffigurata è indicativa della gamma Yeti e contiene equipaggiamenti opzionali a pagamento.

ULTIME NOTIZIE DAI MERCATI

- * Gran Bretagna: produzione industriale +0,6% m/m +1,5% a/a a settembre Finanza.com - 5 minuti fa
- * Bce: Trichet, con Draghi sta facendo lavoro fantastico Agenzia Giornalistica Italia - 9 minuti fa
- * Alitalia, Montezemolo nominato presidente, James Hogan vice LaPresse - 9 minuti fa
- * Pensioni tagliate. Colpa della crisi. Non accadeva da 20 anni Trend Online - 19 minuti fa
- * Certificates. Analisi del sottostante: Euro Stoxx 50 Trend Online - 20 minuti fa
- * Borse Ue deboli nel grande giorno della BCE Trend Online - 20 minuti fa
- * Certificates. Endesa punta ai clienti E.on in Spagna Trend Online - 22 minuti fa
- * Padoan fiducioso in proseguimento colloquio con Ue su legge stabilità Reuters - 23 minuti fa
- * Partenza in rosso per le borse europee Borsainside - 24 minuti fa
- * Mps, in asta volatilità al ribasso dopo Cda ieri su aumento Reuters - 24 minuti fa
- * FtseMib: la quiete dopo il rialzo Trend Online - 26 minuti fa



[Dimenticato la password?](#) [Registrati](#)

Ora in onda:



- NEWS
- MUSIC
- PHOTOGALLERY
- CLASSIFICHE
- PROGRAMMI
- PALINSESTO
- LINEA ROCK

NEWS

VIDEO



06-11-2014 10:17

Le imprese cercano interinali

Nel terzo trimestre 2014 le richieste di lavoratori interinali da parte delle imprese milanesi sono aumentate di quasi il 50% rispetto a 12 mesi fa. E' quanto emerge dall'ultima edizione dell'Osservatorio Assolombarda, realizzato in collaborazione con le Agenzie per il Lavoro, che monitora con cadenza trimestrale la domanda di lavoratori interinali formulata dalle imprese alle agenzie.

"A un anno dal lancio dell'Osservatorio Assolombarda-Agenzie per il lavoro i dati raccolti ci consentono di avere un'analisi tendenziale dell'andamento del mercato del lavoro intermedio caratterizzato, per sua natura, da una forte stagionalità, e ci confermano anche su base annua la tendenza alla crescita misurata a livello trimestrale. Questo andamento può essere considerato un dato di un certo rilievo, seppur in un contesto sempre di grave difficoltà per l'occupazione, la cui evoluzione seguiremo con attenzione nei prossimi mesi" - afferma Mauro Chiassarini, Vicepresidente di Assolombarda con delega al lavoro e all'occupazione.

Il contributo principale è venuto dagli Addetti al commercio, le cui richieste da parte delle imprese sono cresciute di ben il 160% rispetto al terzo trimestre 2013. Negli ultimi 12 mesi risultano in deciso aumento anche le richieste di Conduuttori di impianti (+65%), Tecnici (+35%) e Impiegati esecutivi (+33%); unici in controtendenza (-46%) sono i profili di Operaio Specializzato. (grafico 1)

Se nel terzo trimestre del 2013, le richieste di Addetti al commercio rappresentavano circa un quarto del totale rivolto alle Agenzie per il Lavoro, la fetta di mercato di questo gruppo professionale ha raggiunto il 43% nel terzo trimestre 2014. Gli Addetti al commercio hanno guadagnato mercato soprattutto a scapito degli Operai specializzati, il cui peso è sceso dal 20% al 7,2% diventando così la tipologia di lavoratori interinali meno richiesta dalle imprese dell'area milanese. In un anno è sceso, seppure in termini molto meno significativi (dal 18,5% al 14,6%), anche il peso del Personale non qualificato. (grafico 2)

Per quanto riguarda le figure professionali più intermedie colpisce la crescita delle richieste per gli Esercenti ed addetti nelle attività di ristorazione, il cui peso è quintuplicato passando dal 5,1% del 2013 al 26,0% di quest'anno, un incremento cui può aver contribuito l'applicazione delle novità normative riguardanti le modalità di assunzione. Mentre il profilo che ha perso più posizioni appartiene alla stessa categoria degli Addetti al commercio ed è quello degli Addetti alle vendite: in questo caso la differenza sfiora i 4 punti percentuali passando dal 13,9 % del III trimestre 2013 al 9,3% del III trimestre 2014 (9,3%). (grafico 3)

Sul fronte della reperibilità dei vari profili professionali, le maggiori difficoltà continuano ad essere segnalate per i Tecnici in campo ingegneristico e per alcune tipologie di lavoratori riconducibili alle categorie degli Operai specializzati e dei Conduuttori di impianti.

[indietro](#)



[archivio](#)

ADV

Radio Lombardia
 Mi piace

Radio Lombardia piace a 6.961 persone.

Plug-in sociale di Facebook

ObiettivoReporter
 Inquadra il tuo talento

ISCRIVITI AI CORSI DI ALTA FORMAZIONE PER LA FOTOGRAFIA GIORNALISTICA ED EDITORIALE

PROGRAMMI

Lavoro: Assolombarda, a Milano richiesta interinali +50%

Addetti al commercio +160%, operai specializzati -46%

(ANSA) - MILANO, 6 NOV - E' cresciuta del 50% la richiesta di lavoratori interinali delle imprese milanesi rispetto ad un anno fa. E' quanto indica Assolombarda nell'ultimo Osservatorio trimestrale. Il contributo principale è venuto dagli Addetti al commercio, le cui richieste da parte delle imprese sono cresciute del 160% rispetto al terzo trimestre 2013. Negli ultimi 12 mesi risultano in aumento anche le richieste di conduttori di impianti (+65%), tecnici (+35%) e Impiegati esecutivi (+33%). In controtendenza solo le richieste per operai specializzati (-46%).(ANSA).

Lavoro: cresce richiesta interinali da imprese milanesi

Nel III trimestre dell'anno la domanda aumentata di quasi il 50%

(ANSA) - MILANO, 6 NOV - Nel terzo trimestre di quest'anno la richiesta di lavoratori interinali da parte delle imprese milanesi è cresciuta di quasi il 50% rispetto allo stesso periodo del 2013: è quanto emerge dall'Osservatorio Assolombarda, realizzato in collaborazione con le Agenzie per il Lavoro, che monitora con la domanda di lavoratori a tempo formulata dalle imprese alle agenzie.

Il contributo principale è venuto dagli addetti al commercio, le cui richieste da parte delle imprese sono cresciute del 160%. In aumento anche le richieste di conduttori di impianti (+65%), tecnici (+35%) e impiegati esecutivi (+33%), mentre cala del 46% la domanda di operai specializzati.

Le richieste di addetti al commercio sono il 43% del totale rivolto alle agenzie per il lavoro, contro il 24,6% dell'anno scorso: queste figure professionali hanno guadagnato mercato soprattutto a scapito degli operai specializzati, il cui peso è sceso dal 20% al 7,2%, che ne fa la tipologia di lavoratori interinali meno richiesta dalle imprese dell'area milanese.

E' cresciuta anche la domanda di esercenti e addetti ad attività di ristorazione, il cui peso è passato dal 5,1% del 2013 al 26,0% di quest'anno, "un incremento - si legge nel rapporto - cui può aver contribuito l'applicazione delle novità normative riguardanti le modalità di assunzione". Il profilo che ha perso più posizioni è invece quello degli addetti alle vendite, passati dal 13,9% del totale nel 2013 al 9,3% di quest'anno.

"I dati raccolti - ha detto Mauro Chiassarini, vicepresidente di Assolombarda con delega al lavoro - confermano su base annua la tendenza alla crescita del mercato del lavoro intermediato. Questo andamento può essere considerato un dato di un certo rilievo, seppur in un contesto sempre di grave difficoltà per l'occupazione".(ANSA).

LAVORO: ASSOLOMBARDA, +50% DOMANDE INTERINALI IN TERZO TRIMESTRE

Gli addetti al commercio sempre al top tra le figure piu' ricercate

Milano, 6 nov. (AdnKronos) - Nel terzo trimestre 2014 le richieste di lavoratori interinali da parte delle imprese milanesi sono aumentate di quasi il 50% rispetto a 12 mesi fa. E' quanto emerge dall'ultima edizione dell'Osservatorio Assolombarda, realizzato in collaborazione con le Agenzie per il Lavoro, che monitora con cadenza trimestrale la domanda di lavoratori interinali formulata dalle imprese alle agenzie.

"A un anno dal lancio dell'Osservatorio Assolombarda-Agenzie per il lavoro i dati raccolti ci consentono di avere un'analisi tendenziale dell'andamento del mercato del lavoro intermediato caratterizzato, per sua natura, da una forte stagionalità, e ci confermano anche su base annua la tendenza alla crescita misurata a livello trimestrale. Questo andamento può essere considerato un dato di un certo rilievo, seppur in un contesto sempre di grave difficoltà per l'occupazione" afferma Mauro Chiassarini, vicepresidente di Assolombarda con delega al lavoro e all'occupazione.

Il contributo principale è venuto dagli addetti al commercio, le cui richieste da parte delle imprese sono cresciute di ben il 160% rispetto al terzo trimestre 2013. Negli ultimi 12 mesi risultano in deciso aumento anche le richieste di conduttori di impianti (+65%), tecnici (+35%) e impiegati esecutivi (+33%); unici in controtendenza (-46%) sono i profili di operaio specializzato. (segue)

LAVORO: ASSOLOMBARDA, +50% DOMANDE INTERINALI IN TERZO TRIMESTRE (2)

Operai specializzati e' la tipologia meno richiesta

(AdnKronos) - (AdnKronos) - Se nel terzo trimestre del 2013, le richieste di addetti al commercio rappresentavano circa un quarto del totale rivolto alle agenzie per il lavoro, la fetta di mercato di questo gruppo professionale ha raggiunto il 43% nel terzo trimestre 2014. Gli addetti al commercio hanno guadagnato mercato soprattutto a scapito degli operai specializzati, il cui peso è sceso dal 20% al 7,2% diventando così la tipologia di lavoratori interinali meno richiesta dalle imprese dell'area milanese. In un anno è sceso, seppure in termini molto meno significativi (dal 18,5% al 14,6%), anche il peso del personale non qualificato.

Per quanto riguarda le figure professionali più intermedie colpisce la crescita delle richieste per gli esercenti ed addetti nelle attività di ristorazione, il cui peso è quintuplicato passando dal 5,1% del 2013 al 26,0% di quest'anno, un incremento cui può aver contribuito l'applicazione delle novità normative riguardanti le modalità di assunzione. Mentre il profilo che ha perso più posizioni appartiene alla stessa categoria degli addetti al commercio ed è quello degli addetti alle vendite: in questo caso la differenza sfiora i 4 punti percentuali passando dal 13,9 % del terzo trimestre 2013 al 9,3% del terzo trimestre 2014 (9,3%).

Sul fronte della reperibilità dei vari profili professionali, le maggiori difficoltà continuano ad essere segnalate per i tecnici in campo ingegneristico e per alcune tipologie di lavoratori riconducibili alle categorie degli operai specializzati e dei conduttori di impianti.

Lavoro: Assolombarda, da imprese milanesi +50% domanda interinali

(AGI) - Milano, 6 nov. - Nel terzo trimestre 2014 le richieste di lavoratori interinali da parte delle imprese milanesi sono aumentate di quasi il 50% rispetto a 12 mesi fa. E' quanto emerge dall'ultima edizione dell'Osservatorio Assolombarda, realizzato in collaborazione con le Agenzie per il Lavoro, che monitora con cadenza trimestrale la domanda di lavoratori interinali formulata dalle imprese alle agenzie. Il vicepresidente di Assolombarda con delega al lavoro e all'occupazione, Mauro Chiassarini, ha sottolineato che i dati raccolti "confermano anche su base annua la tendenza alla crescita misurata a livello trimestrale". (AGI)

Lavoro: Assolombarda, da imprese milanesi +50% domanda interinali (2)

(AGI) - Milano, 6 nov. - Questo andamento "puo' essere considerato un dato di un certo rilievo, seppur in un contesto sempre di grave difficolta' per l'occupazione".

Secondo l'Osservatorio le richieste maggiori, da parte delle imprese, sono arrivate per la figura degli addetti al commercio: +160% rispetto al terzo trimestre 2013. Negli ultimi 12 mesi, inoltre, risultano in deciso aumento anche le richieste di conduttori di impianti (+65%), tecnici (+35%) e impiegati esecutivi (+33%). Unica figura in controtendenza (-46%) e' quella dell'operaio specializzato.

Sul fronte della reperibilita' dei vari profili professionali, infine, le maggiori difficolta' continuano ad essere segnalate per i tecnici in campo ingegneristico e per alcune tipologie di lavoratori riconducibili alle categorie degli operai specializzati e dei conduttori di impianti. (AGI)